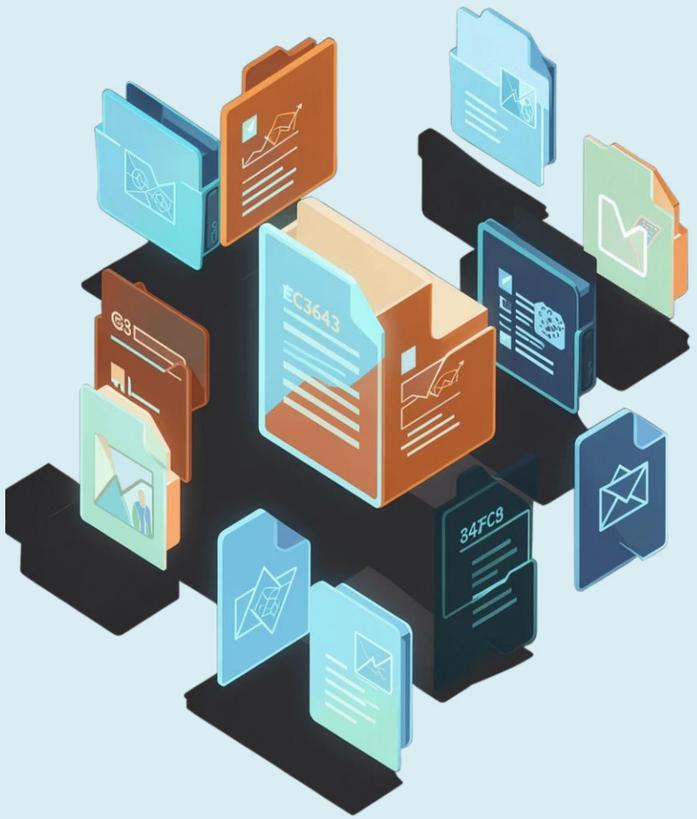

Деректерді файлға сақтау

Негіздер мен практика — файлдардың құрылымы, түрлері және басқару тәсілдері

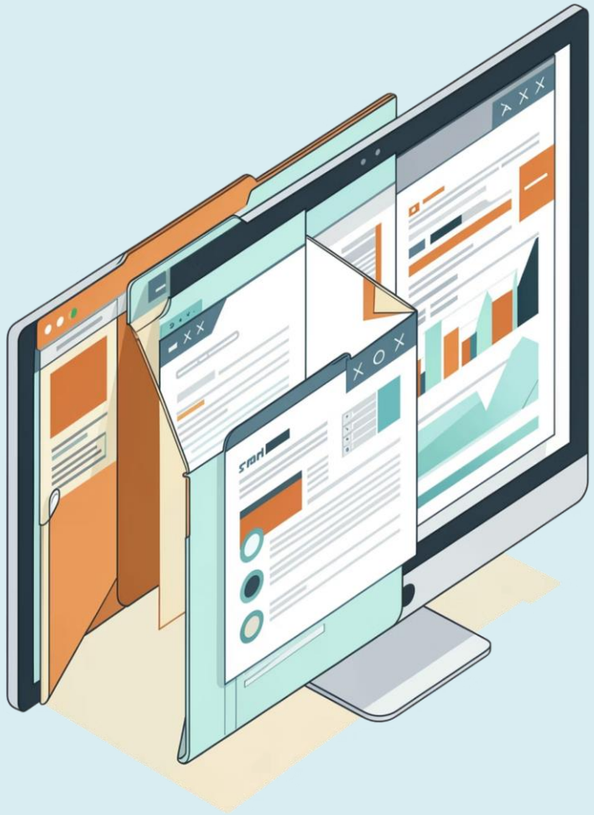

Файл дегеніміз не?

Анықтамасы

Файл — өзіндік аты бар, белгілі бір ретпен орналасқан байттар тізбегі. Ағылшын тілінен аударғанда «**қапшық**» деген мағынаны білдіреді.

Мазмұны

Файлдарға бағдарламалар, мәліметтер немесе олардың бөліктері жатады. Компьютердегі барлық ақпарат файл түрінде сақталады.

Маңызы

Файлдар — ақпаратты ұйымдастырудың және ұзақ мерзімге сақтаудың негізгі құралы. Деректердің жоғалмауын қамтамасыз етеді.

Файл атауы және оның құрылымы

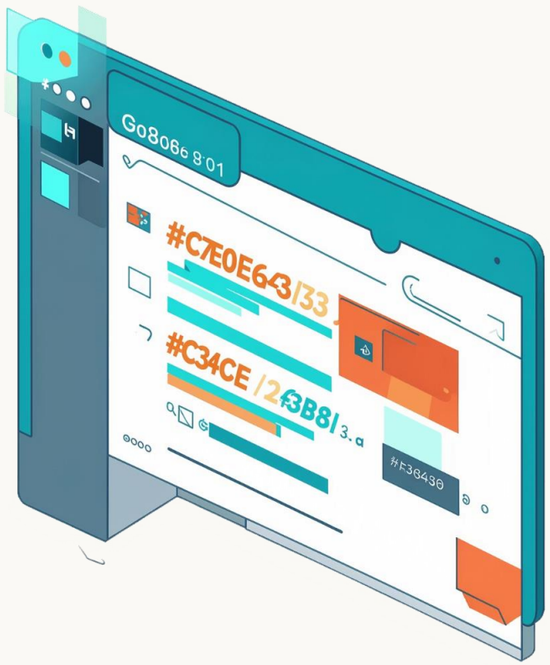

Атауы

Файлдың мазмұнын анықтайтын бөлік. Мысалы: **Мәтін**

Кеңейтілуі

Файлдың типін көрсетеді. Мысалы: **.doc**, **.xls**, **.exe**

Шектеулер

Файл атауында **\ ? : * " < > /** сияқты символдарды қолдануға болмайды.

Толық атау мысалы: **Мәтін.doc**

Файлдарды сақтау және ашу

Компьютердегі барлық деректер файлдар түрінде сақталады: операциялық жүйелер, бағдарламалар, мәліметтер. Файлдармен жұмыс істеу кезінде бірнеше негізгі операция орындалады.

Файлдарды ашу арқылы олардың ішіндегі мәліметтерді оқуға және өзгертулер енгізуге болады. Дұрыс басқару деректердің қауіпсіздігі мен қолжетімділігін қамтамасыз етеді.

Файлдардың түрлері және қолданылуы

Тізбектей қатынайтын файлдар

Аудио немесе бейне файлдар сияқты, деректерді **рет-ретімен** оқуды талап ететін файлдар. Бір нүктеден екіншісіне тікелей өту қиын.

Ерікті қатынайтын файлдар

Деректерді **кез келген ретте** оқуға болатын файлдар. Мәтіндік құжаттар, кестелер — кез келген бөлігіне жылдам қол жеткізуге мүмкіндік бар.

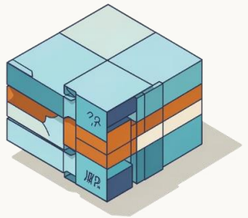

Архивтелген файлдар

Файлдарды архивтеу арқылы олардың көлемін **кішірейтіп**, сақтау орнын үнемдеуге және бірнеше файлды бірге тасымалдауға болады.

Қорытынды: Файлдармен жұмыс істеудің маңыздылығы

Ақпаратты ұйымдастыру

Файлдар — деректерді жүйелі түрде сақтаудың негізгі құралы. Дұрыс құрылым ақпаратты жылдам табуға көмектеседі.

Қауіпсіздік пен қолжетімділік

Файлдарды дұрыс сақтау, ашу және басқару деректердің қауіпсіздігін қамтамасыз етеді.

Файлдық жүйелер
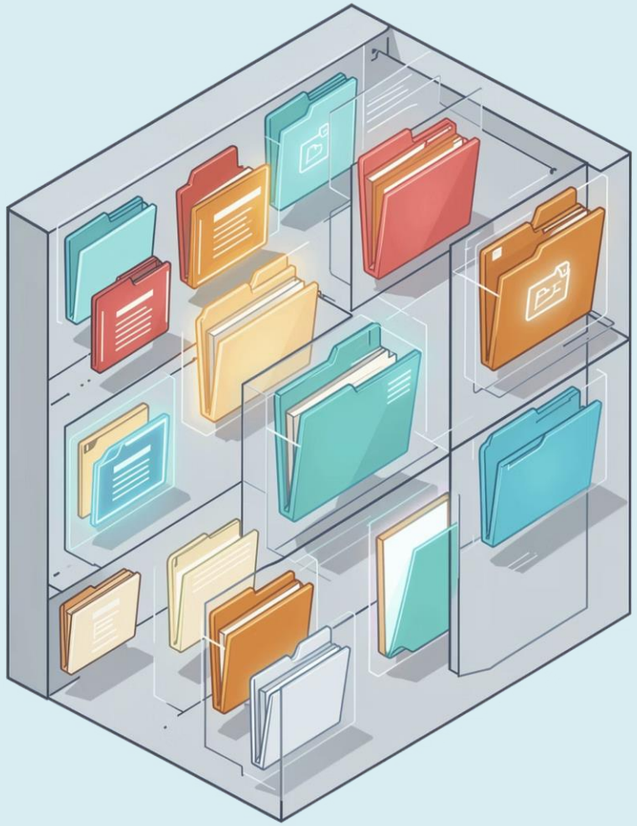
Әртүрлі файлдық жүйелер — **FAT, NTFS, exFAT** — деректерді тиімді басқаруға және сақтауға мүмкіндік береді.